

















ผลการใช้จ่ายงบประมาณ ปีงบประมาณ 2566 ของ กษ. (ข้อมูล ณ วันที่ 20 มกราคม 2566)

เอกสารแนบ

หมวดงบประมาณ	ได้รับ	ใช้จ่าย (เบิกจ่าย+PO)				เบิกจ่าย			
	ล้านบาท 	ล้านบาท 	%	เป้า ใช้จ่าย 	สูง/ต่ำ กว่าเป้า 	ล้านบาท 	%	เป้า เบิกจ่าย 	สูง/ต่ำ กว่าเป้า 
 งบประมาณรวม	128,208.96	58,055.65	45.28	38.84	 6.44	40,892.32	31.90	36.30	 -4.40
 1. รายจ่ายประจำ	35,323.57	10,730.99	30.38	39.72	 -9.34	10,188.58	28.84	39.30	 -10.46
 2. รายจ่ายลงทุน	92,885.39	47,324.66	50.95	35.24	 15.71	30,703.74	33.06	23.30	 9.76

สรุปผลการเบิกจ่ายภาพรวม

ข้อมูลจากกรมบัญชีกลาง ณ 20 มกราคม 2566

ทั้งหมดมี 24 หน่วยงานระดับกระทรวง ทั้งประเทศเบิกจ่ายได้ร้อยละ 34.69

- เปรียบเทียบร้อยละการเบิกจ่ายจากน้อยไปมาก กษ.อยู่ลำดับที่ 14
- เปรียบเทียบร้อยละการเบิกจ่ายจากมากไปน้อย กษ.อยู่ลำดับที่ 11

ผลการใช้จ่ายงบประมาณประจำปี 2566 ของ กษ.  
(ณ วันที่ 20 มกราคม 2566)

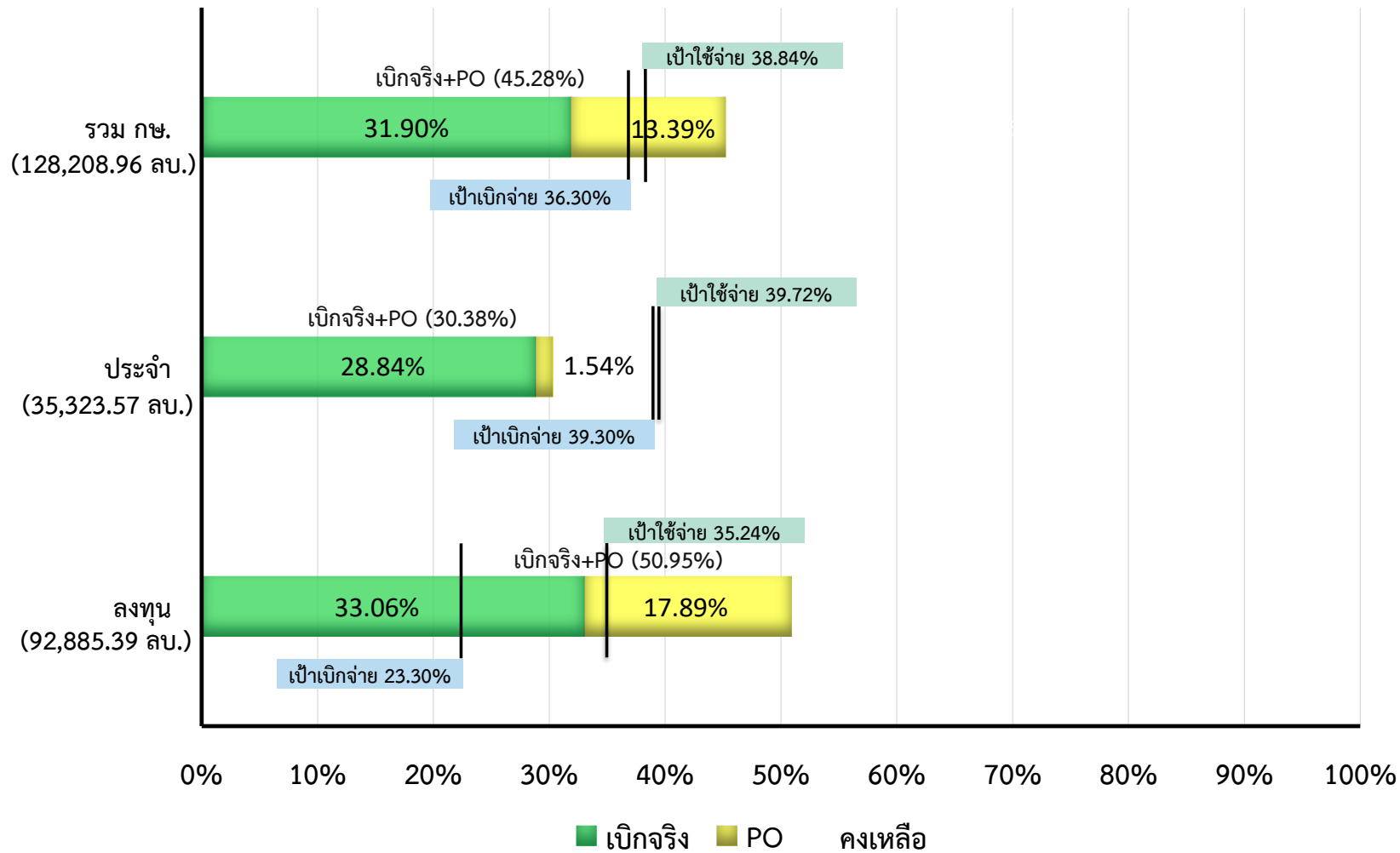

โดย กษ. เบิกจ่ายได้มากเป็นลำดับที่ 11 จากทั้งประเทศมี 24 หน่วยงาน

ผลการเบิกจ่ายงบประมาณปี 2566 ในภาพรวม กษ. รายหน่วยงาน ณ วันที่ 20 ม.ค. 66

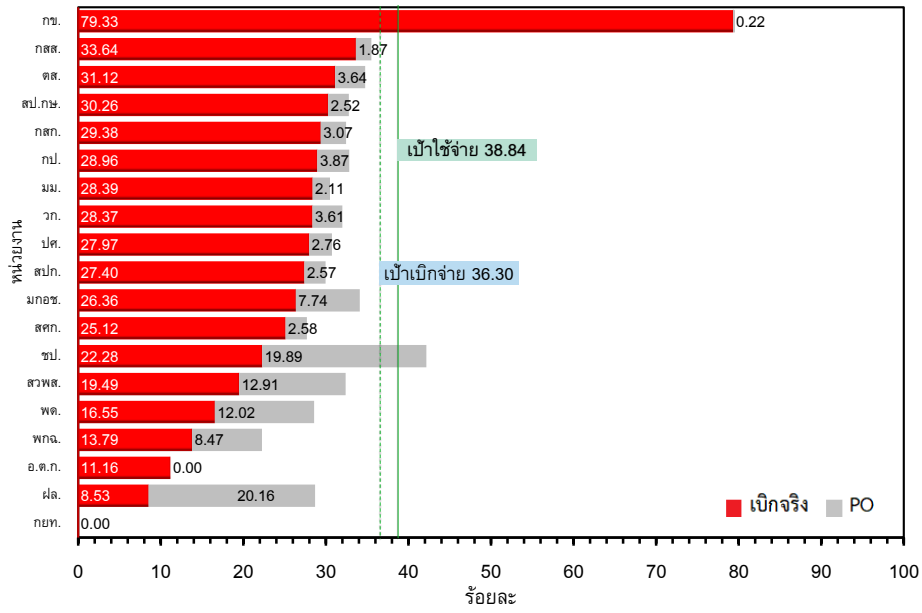

ผลการเบิกจ่ายงบประมาณปี 2566 รายจ่ายประจำ กษ. รายหน่วยงาน ณ วันที่ 20 ม.ค. 66

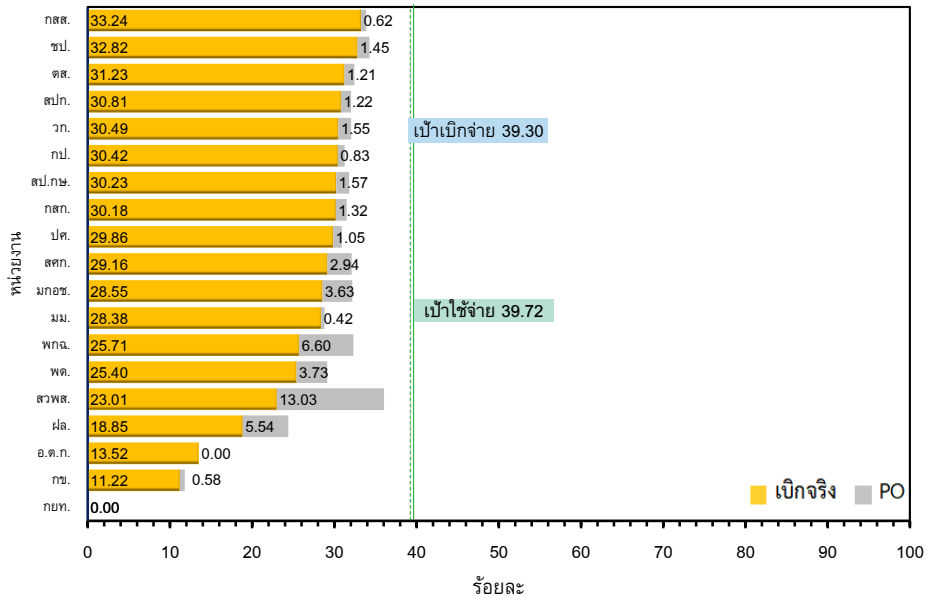

ผลการเบิกจ่ายงบประมาณปี 2566 รายจ่ายลงทุน กษ. รายหน่วยงาน ณ วันที่ 20 ม.ค. 66

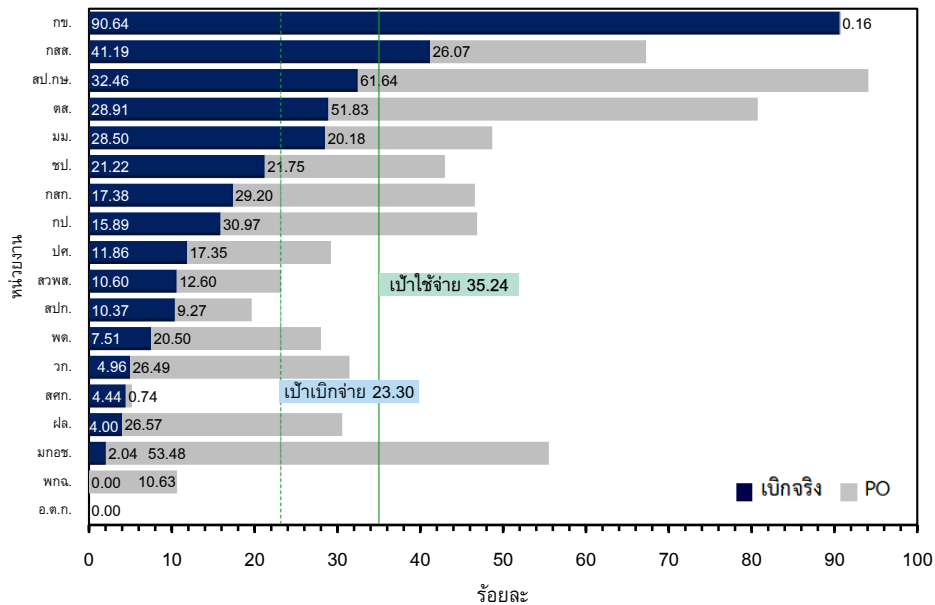

ผลการเบิกจ่ายของหน่วยงานในสังกัด กษ. (ข้อมูล ณ วันที่ 20 มกราคม 2566)

(เรียงลำดับ % ผลการเบิกจ่ายภาพรวมจากมากไปน้อย)

หน่วย : ล้านบาท

หน่วยงาน	รายจ่ายประจำ							รายจ่ายลงทุน						ภาพรวม							
	ได้รับ	ใช้จ่าย (เบิกจ่าย + PO) (เป้า 39.72%)			เบิกจ่าย (เป้า 39.30%)			ได้รับ	ใช้จ่าย (เบิกจ่าย + PO) (เป้า 35.24%)			เบิกจ่าย (เป้า 23.30%)			ได้รับ	ใช้จ่าย (เบิกจ่าย + PO) (เป้า 38.84%)			เบิกจ่าย (เป้า 36.30%)		
		จำนวน	%	สูง/ต่ำกว่าเป้า	จำนวน	%	สูง/ต่ำกว่าเป้า		จำนวน	%	สูง/ต่ำกว่าเป้า	จำนวน	%	สูง/ต่ำกว่าเป้า		จำนวน	%	สูง/ต่ำกว่าเป้า	จำนวน	%	สูง/ต่ำกว่าเป้า
รวม กษ.	35,323.57	10,730.99	30.38	-9.34	10,188.58	28.84	-10.46	92,885.39	47,324.66	50.95	15.71	30,703.74	33.06	9.76	128,208.96	58,055.65	45.28	6.44	40,892.32	31.90	-4.40
ส่วนราชการ+องค์การมหาชน	35,256.47	10,725.67	30.42	-9.30	10,183.26	28.88	-10.42	92,877.09	47,324.66	50.95	15.71	30,703.74	33.37	16.07	128,133.56	58,050.34	45.30	6.46	40,887.00	31.91	-4.39
ส่วนราชการ	34,827.16	10,574.83	30.36	-9.36	10,081.68	28.95	-10.35	92,658.30	47,285.18	51.03	15.79	30,690.06	33.12	9.82	127,485.46	57,860.01	45.39	6.55	40,771.74	31.98	-4.32
1. กษ.	2,791.29	329.33	11.80	-27.92	313.06	11.22	-28.08	16,818.69	15,271.66	90.80	55.56	15,244.33	90.64	67.34	19,609.98	15,600.99	79.56	40.72	15,557.39	79.33	43.03
2. กสส.	2,457.38	832.10	33.86	-5.86	816.93	33.24	-6.06	127.51	85.77	67.26	32.02	52.52	41.19	17.89	2,584.89	917.87	35.51	-3.33	869.46	33.64	-2.66
3. ตส.	1,163.74	377.45	32.43	-7.29	363.41	31.23	-8.07	58.82	47.50	80.75	45.51	17.01	28.91	5.61	1,222.57	424.95	34.76	-4.08	380.41	31.12	-5.18
4. สป.กษ.	1,068.05	339.61	31.80	-7.92	322.85	30.23	-9.07	17.15	16.14	94.10	58.86	5.57	32.46	9.16	1,085.20	355.75	32.78	-6.06	328.42	30.26	-6.04
5. กสท.	4,654.36	1,466.11	31.50	-8.22	1,404.84	30.18	-9.12	311.54	145.14	46.59	11.35	54.15	17.38	-5.92	4,965.89	1,611.25	32.45	-6.39	1,458.99	29.38	-6.92
6. กป.	3,136.28	980.28	31.26	-8.46	954.21	30.42	-8.88	351.62	164.79	46.87	11.63	55.88	15.89	-7.41	3,487.90	1,145.07	32.83	-6.01	1,010.09	28.96	-7.34
7. มม.	480.85	138.48	28.80	-10.92	136.46	28.38	-10.92	44.93	21.88	48.68	13.44	12.81	28.50	5.20	525.78	160.36	30.50	-8.34	149.27	28.39	-7.91
8. วก.	2,806.88	899.25	32.04	-7.68	855.73	30.49	-8.81	253.27	79.65	31.45	-3.79	12.57	4.96	-18.34	3,060.15	978.90	31.99	-6.85	868.30	28.37	-7.93
9. ปศ.	4,671.43	1,443.93	30.91	-8.81	1,394.89	29.86	-9.44	546.59	159.66	29.21	-6.03	64.84	11.86	-11.44	5,218.02	1,603.59	30.73	-8.11	1,459.74	27.97	-8.33
10. ส.ป.ก.	1,160.73	371.85	32.04	-7.68	357.66	30.81	-8.49	232.95	45.76	19.64	-15.60	24.17	10.37	-12.93	1,393.67	417.61	29.96	-8.88	381.82	27.40	-8.90
11. มกอช.	207.30	66.71	32.18	-7.54	59.19	28.55	-10.75	18.65	10.36	55.52	20.28	0.38	2.04	-21.26	225.96	77.06	34.11	-4.73	59.57	26.36	-9.94
12. สศท.	500.64	160.73	32.10	-7.62	146.01	29.16	-10.14	97.95	5.07	5.18	-30.06	4.35	4.44	-18.86	598.59	165.80	27.70	-11.14	150.36	25.12	-11.18
13. สป.	7,104.19	2,434.53	34.27	-5.45	2,331.37	32.82	-6.48	70,390.29	30,245.90	42.97	7.73	14,937.60	21.22	-2.08	77,494.48	32,680.43	42.17	3.33	17,268.97	22.28	-14.02
14. พต.	1,992.47	580.40	29.13	-10.59	506.00	25.40	-13.90	1,948.40	545.67	28.01	-7.23	146.27	7.51	-15.79	3,940.87	1,126.07	28.57	-10.27	652.27	16.55	-19.75
15. ฝล.	631.58	154.08	24.40	-15.32	119.08	18.85	-20.45	1,439.94	440.24	30.57	-4.67	57.60	4.00	-19.30	2,071.52	594.32	28.69	-10.15	176.68	8.53	-27.77
องค์การมหาชน	429.31	150.84	35.14	-4.58	101.58	23.66	-15.64	218.79	39.48	18.04	-17.20	13.68	6.25	-17.05	648.10	190.32	29.37	-9.47	115.26	17.78	-18.52
1. สวพส.	325.58	117.33	36.04	-3.68	74.91	23.01	-16.29	129.07	29.94	23.20	-12.04	13.68	10.60	-12.70	454.65	147.27	32.39	-6.45	88.59	19.49	-16.81
2. พกฉ.	103.73	33.51	32.31	-7.41	26.67	25.71	-13.59	89.72	9.54	10.63	-24.61	0.00	0.00	-23.30	193.45	43.05	22.26	-16.58	26.67	13.79	-22.51
รัฐวิสาหกิจ	67.10	5.32	7.92	-31.80	5.32	7.92	-31.38	8.30	0.00	0.00	-35.24	0.00	0.00	-23.30	75.40	5.32	7.05	-31.79	5.32	7.05	-29.25
1. อ.ต.ก.	39.32	5.32	13.52	-26.20	5.32	13.52	-25.78	8.30	0.00	0.00	-35.24	0.00	0.00	-23.30	47.62	5.32	11.16	-27.68	5.32	11.16	-25.14
2. กยท.	27.78	0.00	0.00	-39.72	0.00	0.00	-39.30	0.00	0.00	0.00	0.00	0.00	0.00	0.00	27.78	0.00	0.00	-38.84	0.00	0.00	-36.30

หมายเหตุ : ที่มา

1) ส่วนราชการ ใช้ข้อมูลจากระบบบริหารการเงินการคลังภาครัฐแบบอิเล็กทรอนิกส์ใหม่ (New GFMS Thai)

2) องค์การมหาชน, รัฐวิสาหกิจ ใช้ข้อมูลจากการรายงานตามการเบิกจ่ายจริงของหน่วยงาน เนื่องจากในระบบ New GFMS Thai จะเป็นผลการเบิกจ่ายตามจำนวนที่ได้รับจัดสรร

รายงานผลการเบิกจ่ายเงินงบประมาณประจำปี พ.ศ. 2566 จำแนกตามกระทรวง เรียงลำดับผลการเบิกจ่ายจากน้อยไปมาก

ตั้งแต่วันที่ 1 มกราคม 2566 จนถึงวันที่ 22 มกราคม 2566

หน่วย: ล้านบาท

ลำดับที่	กระทรวง	รายจ่ายประจำ						รายจ่ายลงทุน						รวม						ลำดับที่ (มากไปน้อย)
		วงเงินงบประมาณหลังโอนเปลี่ยนแปลง	จัดสรร	แผนการใช้จ่าย	PO+สำรองเงินมีหนี้	เบิกจ่าย	ร้อยละเบิกจ่ายต่องบประมาณหลังโอนเปลี่ยนแปลง	วงเงินงบประมาณหลังโอนเปลี่ยนแปลง	จัดสรร	แผนการใช้จ่าย	PO+สำรองเงินมีหนี้	เบิกจ่าย	ร้อยละเบิกจ่ายต่องบประมาณหลังโอนเปลี่ยนแปลง	วงเงินงบประมาณหลังโอนเปลี่ยนแปลง	จัดสรร	แผนการใช้จ่าย	PO+สำรองเงินมีหนี้	เบิกจ่าย	ร้อยละเบิกจ่ายต่องบประมาณหลังโอนเปลี่ยนแปลง	
1	กระทรวงคมนาคม	11,687.73	6,131.24	0.00	257.61	3,665.41	31.36	168,625.19	168,621.19	0.00	93,993.86	27,155.41	16.10	180,312.92	174,752.43	0.00	94,251.47	30,820.82	17.09	24
2	กระทรวงทรัพยากรธรรมชาติและสิ่งแวดล้อม	16,418.23	8,226.54	0.00	181.61	4,942.54	30.10	14,035.67	13,268.89	0.00	4,228.05	1,534.42	10.93	30,453.90	21,495.43	0.00	4,409.66	6,476.96	21.27	23
3	กระทรวงวัฒนธรรม	4,834.89	2,427.93	0.00	243.34	1,331.22	27.53	1,900.22	1,900.22	0.00	324.63	173.25	9.12	6,735.11	4,328.15	0.00	567.97	1,504.48	22.34	22
4	กระทรวงพลังงาน	1,988.43	979.75	0.00	66.88	649.66	32.67	711.57	545.82	0.00	208.42	15.79	2.22	2,700.00	1,525.57	0.00	275.30	665.46	24.65	21
5	กระทรวงการท่องเที่ยวและกีฬา	4,117.82	2,138.28	0.00	101.71	1,246.73	30.28	1,177.71	1,177.71	0.00	112.01	98.24	8.34	5,295.53	3,315.99	0.00	213.72	1,344.96	25.40	20
6	กระทรวงกลาโหม	150,763.58	75,862.41	0.00	3,223.04	42,322.61	28.07	43,735.15	41,261.02	0.00	3,103.44	8,004.73	18.30	194,498.73	117,123.42	0.00	6,326.48	50,327.34	25.88	19
7	หน่วยงานของรัฐสภา	6,505.43	3,225.17	0.00	38.13	1,648.38	25.34	1,224.67	1,224.67	0.00	4.74	362.60	29.61	7,730.10	4,449.84	0.00	42.88	2,010.97	26.01	18
8	กระทรวงยุติธรรม	21,134.03	10,711.64	0.00	490.52	6,797.42	32.16	3,469.07	3,414.31	0.00	1,528.82	256.04	7.38	24,603.10	14,125.94	0.00	2,019.34	7,053.46	28.67	17
9	ส่วนราชการไม่สังกัดสำนักนายกรัฐมนตรี กระทรวงหรือทบวง และหน่วยงานภายใต้การควบคุม	108,616.79	54,303.75	0.00	2,275.61	33,603.07	30.94	16,180.57	15,012.55	0.00	2,453.96	3,106.39	19.20	124,797.36	69,316.30	0.00	4,729.57	36,709.46	29.42	16
10	กระทรวงสาธารณสุข	135,953.23	66,867.72	0.00	349.23	44,757.28	32.92	16,310.66	16,230.39	0.00	7,304.68	1,382.06	8.47	152,263.89	83,098.11	0.00	7,653.91	46,139.33	30.30	15
11	กระทรวงอุตสาหกรรม	3,510.40	2,315.62	0.00	325.92	1,180.26	33.62	961.51	961.51	0.00	112.00	177.28	18.44	4,471.91	3,277.13	0.00	437.92	1,357.54	30.36	14
12	กระทรวงพาณิชย์	5,521.53	3,569.94	0.00	446.12	1,830.73	33.16	921.76	921.76	0.00	128.32	131.11	14.22	6,443.29	4,491.70	0.00	574.44	1,961.84	30.45	13
13	กระทรวงศึกษาธิการ	311,514.82	156,103.58	0.00	262.32	102,939.28	33.04	15,859.90	15,710.72	0.00	5,206.79	1,625.39	10.25	327,374.72	171,814.30	0.00	5,469.11	104,564.67	31.94	12
14	กระทรวงเกษตรและสหกรณ์	35,256.47	18,097.01	0.00	493.15	10,296.33	29.20	92,877.09	92,845.91	0.00	16,595.12	30,877.67	33.25	128,133.56	110,942.93	0.00	17,088.28	41,174.01	32.13	11
15	กระทรวงดิจิทัลเพื่อเศรษฐกิจและสังคม	3,342.72	1,811.84	0.00	297.07	972.14	29.08	3,443.49	2,986.59	0.00	943.53	1,274.13	37.00	6,786.21	4,798.43	0.00	1,240.60	2,246.27	33.10	10
16	กระทรวงการพัฒนาสังคมและความมั่นคงของมนุษย์	22,994.37	11,461.90	0.00	77.99	7,652.25	33.28	1,622.54	1,622.54	0.00	63.23	533.56	32.88	24,616.91	13,084.44	0.00	141.22	8,185.81	33.25	9
17	กระทรวงมหาดไทย	244,261.78	126,896.94	0.00	780.15	103,694.04	42.45	80,984.07	80,090.06	0.00	18,832.09	6,779.28	8.37	325,245.86	206,987.00	0.00	19,612.24	110,473.33	33.97	8
18	สำนักนายกรัฐมนตรี	24,110.38	12,435.24	0.00	707.26	7,808.91	32.39	8,075.95	7,641.14	0.00	1,036.17	3,879.44	48.04	32,186.33	20,076.37	0.00	1,743.44	11,688.35	36.31	7
19	กระทรวงการต่างประเทศ	7,198.76	4,616.52	0.00	151.44	2,983.84	41.45	357.73	311.66	0.00	1.15	16.86	4.71	7,556.49	4,928.19	0.00	152.59	3,000.70	39.71	6
20	กระทรวงแรงงาน	54,058.35	27,047.55	0.00	55.22	25,992.45	48.08	267.51	267.51	0.00	43.11	32.46	12.14	54,325.86	27,315.06	0.00	98.33	26,024.91	47.91	5
21	กระทรวงการอุดมศึกษา วิทยาศาสตร์ วิจัยและนวัตกรรม	94,245.87	47,538.12	0.00	163.42	40,438.43	42.91	30,309.99	29,141.69	0.00	2,161.11	19,568.13	64.56	124,555.85	76,679.80	0.00	2,324.52	60,006.56	48.18	4
22	หน่วยงานอิสระของรัฐ	17,199.32	8,501.32	0.00	0.00	8,499.73	49.42	2,297.65	2,297.65	0.00	0.00	1,201.04	52.27	19,496.97	10,798.96	0.00	0.00	9,700.77	49.76	3
23	กระทรวงการคลัง	278,023.83	167,461.75	0.00	859.47	147,866.90	53.18	7,130.89	7,130.89	0.00	853.60	3,987.90	55.92	285,154.72	174,592.64	0.00	1,713.07	151,854.80	53.25	2
24	หน่วยงานของศาล	20,496.63	10,277.69	0.00	0.00	10,277.69	50.14	2,654.69	2,654.69	0.00	0.00	2,437.11	91.80	23,151.32	12,932.38	0.00	0.00	12,714.79	54.92	1
รวม		1,583,755.40	829,009.43	0.00	11,847.22	613,397.31	38.73	515,135.23	507,241.08	0.00	159,238.82	114,610.30	22.25	2,098,890.63	1,336,250.51	0.00	171,086.04	728,007.60	34.69	

ที่มา : ระบบบริหารการเงินการคลังภาครัฐแบบอิเล็กทรอนิกส์ใหม่ (New GFMS Thai)

วันที่เรียกรายงาน 23 มกราคม 2566

ข้อมูล ณ วันที่ 22 มกราคม 2566